



RKBE

RÉSEAU KINÉSITHÉRAPIE BRONCHIOLE ESSONNE

Annuaire
2016-2017



Retrouvez-nous sur
www.rkbe.fr

des **kinésithérapeutes**
de l'Essonne à votre service

ars
Agence Régionale de Santé
Île-de-France



0 826 88 91 91

Service 0,15 € / min
+ prix appel

En l'absence du médecin traitant,
prise en charge du patient



Effecteur visite à domicile de la permanence des Soins

Arrêt de Travail : La Carpimko vous suffit-elle ?

Spécialisés dans la protection sociale des Indépendants et des Professions Médicales nous vous proposons d'étudier ensemble comment l'améliorer.

**Nos
points
forts :**



- ♦ Prise en charge même en cas d'arrêt de travail à temps partiel,
- ♦ Prise en charge de l'invalidité à partir de 11% seulement,
- ♦ Capital décès / invalidité double effet et double garantie.

Nous pouvons également vous accompagner sur **vos couvertures
complémentaire Santé et retraite.**

N'hésitez pas à nous contacter !

Christelle LORIAUT
☎ 0667008595



réinventons / notre métier

Frédéric MAMET
☎ 0689242314

- AXA France Vie : Société anonyme au capital de 487 725 073,5 € - 310 499 959 R.C.S. Nanterre
- AXA Assurances Vie Mutuelle : Société d'Assurance Mutuelle sur la vie et de capitalisation à cotisations fixes - Siren 353 457 245. Entreprises régies par le code des assurances. Sièges sociaux : 313 Terrasses de l'Arche - 92727 Nanterre Cedex



0 810 817 812

**Service 0,06 € / min
+ prix appel**

Annuaire

Kinésithérapeutes adhérents ville par ville

Athis-Mons (91200)

Litwin-Staszewski Jan

☎ 06 65 05 91 88

📍 Maison de santé Léonie Chaptal
4 rue de l'Entente

Boissy-sous-Saint-Yon (91790)

Trebuchet Aurore

☎ 06 02 13 39 14

📍 31 rue du Pont Cage

Bouray-sur-Juine (91850)

Beck Patrick

☎ 01 60 82 39 08

✉ patrick.beck5@wanadoo.fr

📍 67 rue Haute

Chevannes (91750)

Mathieu Stéphane

☎ 06 83 12 76 81

📍 Médi-Centre
19 rue de la Libération

Corbeil-Essonnes (91100)

Hussein Tarek

☎ 01 85 76 12 49 / 06 42 02 10 23

📍 23/25 allée Aristide Briand

Courcouronnes (91080)

Barros Magda

☎ 06 66 47 79 79

📍 4 mail de Thorigny

Biort Nicolas

☎ 01 64 97 85 75

✉ nico.osteo@club-internet.fr

📍 26 bis route de Versailles

Dourdan (91410)

Livertoux Pierre

☎ 01 60 81 02 20

✉ fermedauthon@free.fr

📍 Centre Cial La Croix St Jacques
Rue de l'Ouye

Draveil (91210)

Sully Muriel

☎ 01 69 83 10 28 / 06 23 38 10 97

📍 10 rue Jean Moulin

Evry (91000)

Bourassin Agnès

☎ 01 60 77 83 34

✉ bourassinagnes@laposte.net

📍 14 cours Monseigneur Romero

Calvez Pierre-Yves

☎ 01 60 77 83 34

✉ morenocalvez@free.fr

📍 14 cours Monseigneur Romero

Julien Lionel

☎ 01 64 97 85 80

✉ lionel-julien@wanadoo.fr

📍 38 place des Aunettes

Lagorce Vivien

☎ 01 64 97 85 80

📍 38 place des Aunettes

Lopez-Malaga Miguel

☎ 01 64 97 85 80

📍 38 place des Aunettes

Merlot Mélanie

☎ 01 60 77 83 34

📍 14 cours Monseigneur Romero

Moréno José

☎ 01 60 77 83 34

✉ morenocalvez@free.fr

📍 14 cours Monseigneur Romero

Snoussi Emna

☎ 06 95 94 74 73

📍 3 square La Bruyère

Juvisy-Sur-Orge (91260)

Rawlani Sabine

☎ 06 68 42 99 88

📍 30 rue Montessuy

Riouallon Marie

☎ 06 27 05 12 25

📍 30 rue Montessuy

Les Ulis (91940)

Gener Nathalie

☎ 01 64 46 11 28

📍 Bât. C1 - Résidence les Millepertuis

Larmet Marie-Christine

☎ 01 64 46 43 67 / 06 08 83 13 98

📍 Jardins des Lys

1 rue du Forez

Mocellin Didier

☎ 01 64 46 39 16

📍 19 résidence Le Bois du Roi

Limours (91470)

Bertrand Claire

☎ 01 60 83 29 57

📍 7 rue Maurice Béné

Linas (91310)

Guillory Aurélie

☎ 06 86 70 83 20

✉ aurelie.guillory@laposte.net

📍 8 rue de la Division Leclerc

Telliez Céline

☎ 06 76 01 98 35

✉ telliez.c83@gmail.com

📍 8 rue de la Division Leclerc

Longjumeau (91160)

Ngo Julie

☎ 06 14 94 20 00

📍 10 rue de l'Hôtel des Postes

Marcoussis (91460)

Jaffrezic Valérie

☎ 01 64 49 53 01

✉ jerome.felsemberg@free.fr

📍 34 rue Alfred Dubois

Massy (91300)

Gazave Marylis

☎ 06 19 14 06 21

📍 13 avenue Nationale

Mennecy (91540)

Przysiezny Marian

☎ 06 37 84 45 19 / 01 64 99 83 64

📍 Cabinet de kinésithérapie
Centre Cial La Verville

Roho Tony

☎ 06 88 56 42 84 / 01 64 99 83 64

✉ rohotony@hotmail.com

📍 Cabinet de kinésithérapie
Centre Cial La Verville

Tirel Bruno

☎ 06 60 47 86 52

✉ bruno.tirel@orange.fr

📍 34 rue François Mansart

Morangis (91420)

Bruneau Christelle

☎ 06 82 88 59 55

📍 39 rue des Hirondelles

Petitjean-Guyomard Karelle

☎ 01 69 09 32 46

📍 69 avenue Gabriel Péri

Palaiseau (91120)

Bonnemaison Elodie

☎ 01 69 32 06 39 / 06 68 75 82 36

📍 1 allée des Garays

Bughin Valérie

☎ 01 69 32 06 39 / 06 07 79 93 34

📍 1 allée des Garays

Goudenège Patrick

☎ 01 60 14 56 88 / 06 62 61 78 38

✉ iznogoodsnow@yahoo.fr

📍 35 rue de la Vigne de Lozère

Isabel Géraldine

☎ 01 69 32 06 39 / 06 27 25 90 13

📍 1 allée des Garays

Robert Hélène

☎ 01 60 10 17 61 / 06 61 68 79 42

📍 6 rue Charles Péguy

Ris-Orangis (91130)

Képéklian Philippe

☎ 01 69 43 10 82 / 06 07 81 82 19

✉ philippe.kepeklian@wanadoo.fr

📍 Centre Cial du hameau de la Roche

Roinville (91410)

Chevalier Gaëlle

☎ 06 60 21 11 98

✉ ga_lmk@yahoo.fr

📍 7 rue du Petit Château

Saint-Germain-les-Corbeil (91250)

Cornuault Jérémy

☎ 01 60 75 48 79 / 06 81 10 65 99

📍 14 square Maurice Utrillo

Saint-Pierre du Perray (91280)

Costa Ana

☎ 01 60 77 49 84 / 06 88 91 70 99

📍 43 rue du Trou Grillon

Herveaux Cécile

☎ 01 60 77 49 84 / 06 77 52 39 48

📍 43 rue du Trou Grillon

Saint-Vrain (91770)

Marry Sophie

☎ 01 64 56 12 71

✉ s.marry898@orange.fr

📍 27 rue Claude Monet

Savigny-sur-Orge (91600)

Baucher Thomas

☎ 01 69 24 79 90 / 06 83 22 25 58

✉ thomas.baucher@wanadoo.fr

📍 10 rue Van Gogh

Le Barze Michelle

☎ 01 69 96 40 29

📍 8 place Beaumarchais

Martinet Jean-Luc

☎ 01 69 96 40 29

📍 8 place Beaumarchais

Mollet Stéphane

☎ 09 81 41 70 98

📍 32 avenue des Ecoles

Villabé (91100)

Maillard Pascale

☎ 01 60 86 00 28 / 06 82 40 38 64

✉ durrande-maillard@wanadoo.fr

📍 2 avenue Cassiopée

Villebon-sur-Yvette (91140)

Charlat Annick

☎ 01 60 14 29 51

✉ annick.ganchar@laposte.net

📍 53 rue des 4 Cantons

Villiers-sur-Orge (91700)

Rousselin Audrey

☎ 01 69 51 26 62

📍 6 voie des Croix

Viry-Chatillon (91170)

Piriac Richard

☎ 01 69 24 74 42

📍 4 rue Bougainville

Wissous (91320)

Hodoroaba Vincent

☎ 07 81 82 97 19

📍 11 rue Fernand Léger

Le Gal Mahé

☎ 07 81 82 97 19

📍 11 rue Fernand Léger

Yerres (91330)

Dubreuil Jean-Philippe

☎ 01 69 48 75 80 / 06 26 80 22 78

✉ j.p.dubreuil91@gmail.com

📍 Centre Cial Jardins Concy
Rue Gustave Caillebotte

Annuaire

Médecins, pharmacies, hôpitaux

Médecins adhérents

Rahmouni Leïla

☎ 01 69 79 23 09

📍 103 Grande Rue
91290 Arpajon

Moreau Véronique

☎ 01 64 48 59 33

📍 9 domaine du Bel Abord
91380 Chilly-Mazarin

Pryor Patricia

☎ 01 69 03 75 21

📍 220 avenue Barbusse
91210 Draveil

Baron Stéphanie

☎ 06 62 42 12 15

📍 3 rue du Forez
91940 Les Ulis

SCM Jouvau - Cabinet de pédiatrie

Claire Vaur - Marion Roussel -

Yasmine Beloucif

☎ 01 60 14 95 96

📍 Résidence Marceau - Bât. 1
92 avenue du Général Leclerc
91120 Palaiseau

Szmigiel-Perret Dominique

☎ 01 64 56 59 14

📍 Place de l'Eglise
91530 Saint-Chéron

Conti Christine

☎ 01 69 31 02 63

✉ docteur.conti@gmail.com

📍 1 rue de la Madeleine
91140 Villebon-sur-Yvette

Pharmacie adhérente

+ **Pharmacie de la Hacquinière**

☎ 01 69 07 68 46

📍 27 bis avenue du Maréchal Foch
91440 Bures-sur-Yvette

+ **Pharmacie Marianne**

☎ 01 69 20 23 42

📍 81 rue d'Estienne d'Orves
91370 Verrières-le-Buisson

Adresses utiles

H **Hôpital de Longjumeau**

☎ 01 64 54 30 32

📍 159 rue du Président F. Mitterrand
91160 Longjumeau

H **Hôpital d'Orsay**

☎ 01 69 29 75 75

📍 4 place du Général Leclerc
91400 Orsay

RKBE

Le conseil d'administration

Président

Thomas Baucher

☎ 01 69 24 79 90 / 06 83 22 25 58

✉ thomas.baucher@wanadoo.fr

📍 10 rue Van Gogh
91600 Savigny-sur-Orge

Vice président en charge de la permanence de soins

Bruno Tirel

☎ 06 60 47 86 52

✉ bruno.tirel@orange.fr

📍 34 rue François Mansart
91540 Mennecy

Vice président en charge de la formation continue

José Moreno

☎ 01 60 77 83 34

✉ morenocalvez@free.fr

📍 14 Cours Monseigneur Roméro
91000 Evry

Trésorier

Audrey Rousselin

☎ 01 69 42 51 60

✉ audrey.rousselin89@gmail.com

📍 6 voie des Croix
91700 Villiers-sur-Orge

Trésorier adjoint

Tony Roho

☎ 01 64 99 83 64 / 06 88 56 42 84

✉ rohotony@hotmail.com

📍 Cabinet de kinésithérapie
Centre commercial La Verville
91540 Mennecy

Secrétaire

Marie-Christine Larmet

☎ 01 64 46 43 67 / 06 08 83 13 98

✉ mc.larmet@wanadoo.fr

📍 Jardin des Lys
1 rue du Forez
91940 Les Ulis

Secrétaire adjoint

Patrick Beck

☎ 01 60 82 39 08

✉ patrick.beck5@wanadoo.fr

📍 67 rue Haute
91850 Bouray-sur-Juine

Membre du bureau

Jérémy Cornuault

☎ 01 60 75 48 79 / 06 81 10 65 99

✉ jeremycornuault@hotmail.fr

📍 14 square Maurice Utrillo
91250 Saint-Germain-les-Corbeil



La bronchiolite

C'est une **infection respiratoire du nourrisson de moins de 2 ans** qui entraîne une gêne respiratoire plus ou moins importante. Le principal responsable est un **virus** particulièrement dangereux.

Votre bébé

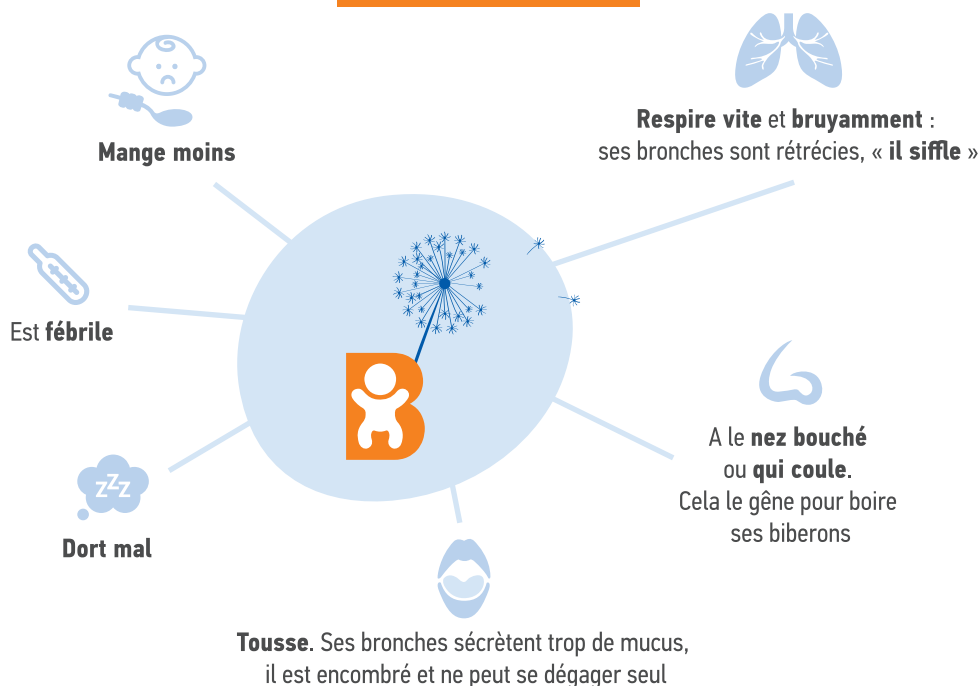

Votre bébé a peut-être une bronchiolite !

Un médecin doit examiner votre enfant et s'il le juge nécessaire, lui prescrira de la kinésithérapie respiratoire.

Votre kinésithérapeute



1

Il observera et écoutera la respiration de votre enfant.



2

Il lavera son nez avec du sérum physiologique. Il vous enseignera la technique.

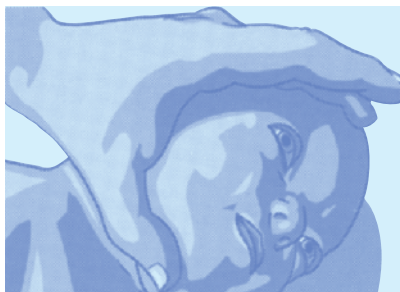

3

Il désencombrera ses bronches par une expiration lente prolongée pour évacuer l'excès de mucus. Cette technique fait réagir votre bébé par des pleurs. Elle n'est pas douloureuse mais doit être effectuée par un praticien expérimenté à distance des repas (2 heures minimum).



4

Il provoquera une toux réflexe.

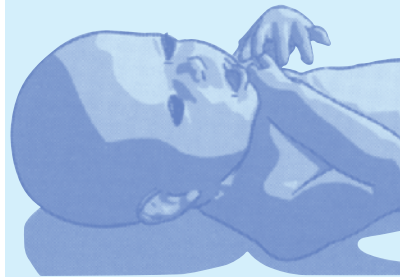

5

Si un bronchodilatateur en spray a été prescrit par votre médecin, le kinésithérapeute l'administrera à l'aide d'une chambre d'inhalation et vous apprendra la technique.

6

Cinq à huit séances seront nécessaires pour lever l'encombrement de votre bébé.



RÉSEAU KINÉSITHÉRAPIE BRONCHIOLITE ESSONNE

Au service de vos enfants, une équipe de kinésithérapeutes libéraux et hospitaliers s'engage :

- sur la qualité des actes techniques pratiqués conformes aux références médicales et kinésithérapiques actuelles du traitement de la bronchiolite,
- sur la disponibilité chaque week-end et jour férié de 9h à 18h dans leurs cabinets ou services hospitaliers.

Ce service de garde associatif **ne se substitue pas à votre kinésithérapeute habituel**, mais vous permet d'assurer la continuité des soins de votre bébé.



Un standard téléphonique vous donnera, la veille de chaque week-end ou jour férié, les coordonnées du professionnel de garde le plus proche de votre domicile.

0 810 817 812

Service 0,06 € / min
+ prix appel

À la maison



Débutez aussitôt que possible la **kinésithérapie respiratoire**, au rythme que vous indiquera le kinésithérapeute. Ainsi, il participera à la surveillance de votre enfant



Dans l'intérêt de votre enfant, **suivez le traitement** prescrit par votre médecin



Nettoyez-lui le nez régulièrement avec du sérum physiologique comme vous l'a enseigné votre kinésithérapeute, notamment avant chaque repas



Lavez-vous régulièrement **les mains** pour ne pas transmettre le virus



Tout en lui maintenant une bonne **hydratation**, **fractionnez ses repas**



Évitez qu'il soit exposé à la fumée du **tabac**



Aérez sa chambre et **humidifiez** l'air ambiant



Respectez les principes d'un **bon couchage**, sans trop couvrir votre bébé, sur le dos et légèrement incliné



Si son état s'aggrave, s'il mange moins de la moitié de sa ration quotidienne, prenez contact avec votre médecin.

Nos formations

Programme 2016 - 2017

Le RKBE est un organisme de formations agréé par l'OGDPC. Les formations que nous vous proposons rentrent dans le cadre du DPC (*Développement Professionnel Continu*), obligatoire depuis janvier 2013.

Elles peuvent également être prises en charge par le FIF PL sous réserve de la validation de votre dossier par cet organisme.



Pour vous inscrire

Merci de contacter
le secrétariat
par téléphone
au **06 69 52 28 12**
ou par mail à
rkbe@hotmail.fr

Programmes des formations
téléchargeables sur le site
www.rkbe.fr

PVBE ET DÉFORMATIONS DU PIED DU NOURRISSON : diagnostic et traitement fonctionnel

Intervenants : **Philippe Wicart et ses collaborateurs**



17, 18, 19 novembre



Hôpital Necker (Paris 15e)



20 novembre 2016



Gentilly (94)



670 € (repas inclus) + 30 € de frais de dossier

GESTES D'URGENCE EN PÉDIATRIE

Intervenant : **Clément Alméras**, infirmier anesthésiste
à l'hôpital Necker Enfants malades, SAMU 75

- 📅 21 janvier 2017 de 13 h à 17 h
- 📍 Locaux de l'Association Espace Vie
à Corbeil-Essonnes
- 💰 130 €



DRAINAGE LYMPHATIQUE MANUEL

Intervenante : **Agnès Bourassin**

- 📅 3 et 4 mars 2017
- 📍 Domaine d'Euclide
à Boissy-sous-Saint-Yon (91)
- 💰 500 € (repas inclus) + 30 € de frais de dossier

ANGLAIS SCIENTIFIQUE ET ANALYSE CRITIQUE DE LA LITTÉRATURE MEDICALE

Intervenants : **Troy Speight, Guy Postiaux et Joëlle André-Vert**

- 📅 de mars à novembre 2017
- 📍 Locaux de l'Association Espace Vie
à Corbeil-Essonnes
- 💰 500 € + 30 € de frais de dossier

KINÉSITHÉRAPIE RESPIRATOIRE ET BRUITS RESPIRATOIRES, NOUVEAU PARADIGME

Intervenant : **Guy Postiaux**

- 📅 octobre 2017
- 📍 Domaine d'Euclide,
à Boissy-sous-Saint-Yon (91)
- 💰 500 € + 30 € de frais de dossier



Spécialiste depuis plus de 30 ans
de la **prévoyance** et **retraite**
des **professions médicales**.

E.A.C

Etudes Assurance Courtage



REMBOURSEMENTS

Frais médicaux importants : lunettes, consultations, prothèses dentaires, implants.



PRÉVOYANCE

Indemnités journalières, rente invalidité professionnelle, décès dont la cotisation n'évolue pas en fonction de l'âge.



RETRAITE MADELIN

Table de mortalité garantie à la souscription. Frais sur chaque versement très faible.

POUR TOUT RENSEIGNEMENT :

Cabinet E.A.C

6 rue Bernard Gante - 93250 Villemomble

E-mail : sebbag3@wanadoo.fr

Tél. 06 09 95 14 82 - 01 48 12 67 67

Fax : 01 48 12 32 01

N° Orias : 07025566